Haplincourt

TOUTE L'INFO EN POSITIVE ATTITUDE

JANVIER FÉVRIER 2022 N° 32

téléthon

4 décembre

Les très courageux cyclistes d'Hermies ont réalisé sous une pluie parfois battante leur périple à travers la campagne, de mairie en mairie, de dons en dons. La commune a fait un don de 100 euros, Merci et bravo aux bénévoles !!!

Edito

C'est que du bonheur !

Et si, pour 2022, nous mettions au fond de notre poche et en dessous du mouchoir les mots déprimants, insultants et punitifs ? Et si nous décidions vraiment de voir le monde à travers un filtre rose et toujours en positive attitude ?

Oui ! 2022 sera une belle année avec des joies dans chacune de nos familles, des réussites et des projets pour les plus jeunes, des vacances improvisées, des visites agréables et inattendues comme d'ailleurs ce fut déjà le cas les années précédentes.

Des réussites

Cette réussite morale se fait à deux conditions, la volonté et le collectif. Il faut avoir envie d'aller bien et il faut partager cette envie communicative. Elle est donc l'affaire de tous !

Le Maire et les Conseillers ont leur part à prendre dans le bien-vivre ensemble, dans la construction d'un village agréable et solidaire.

L'affaire de tous

Cette année, parmi les projets, nous achèverons la plantation de haies et de fruitiers, nous finaliserons l'étude de rénovation des trottoirs, nous poursuivrons le travail sur les zones inondables.

Une grande réflexion sera portée sur notre église, très belle bâtisse au cœur du village et qui doit être ouverte au plus grand nombre.

Mais notre énergie devra avant tout être mise au profit de nos aînés qui ont besoin de visites, de solidarité, de retrouver des moments de convivialité. C'est à eux que nous devrons prioritairement consacrer du temps et de l'affection.

Des jeunes m'ont soumis l'idée d'un conseil participatif, j'attends leurs propositions, je suis ouvert à toutes les initiatives. Haplincourt en compte déjà beaucoup par les associations diverses notamment et par ses entreprises dynamiques et généreuses.

Chères Haplincourtoises, chers Haplincourtois, je vous souhaite pour 2022, au nom du Conseil Municipal, tous nos vœux de bonheurs et de joies, de partage, de camaraderie et de réconciliations.

Que cette année soit celle qui accomplisse vos rêves !

Le Maire
Michel FLAHAUT

A votre santé

St Nicolas

1

De 9h30 à 12h00
Rangement des décorations de Noël
Inventaire de la salle des fêtes
Rangement de la bibliothèque

Notes personnelles

Janvier 2022		Février 2022	
S 01		M 01	
D 02		M 02	
L 03		J 03	
M 04		V 04	
M 05		S 05	
J 06		D 06	
V 07		L 07	
S 08	Messe anticipée 18h00	M 08	
D 09		M 09	
L 10		J 10	
M 11		V 11	
M 12		S 12	
J 13		D 13	
V 14		L 14	
S 15	1 Samedi citoyen	M 15	
D 16		M 16	
L 17		J 17	
M 18		V 18	
M 19		S 19	
J 20		D 20	
V 21		L 21	
S 22		M 22	
D 23		M 23	
L 24		J 24	
M 25		V 25	
M 26		S 26	
J 27		D 27	
V 28		L 28	
S 29		M 1er	
D 30		M 2	
L 31		J 3	

Légende
Poubelle grise
Poubelle jaune
AIR encombrants 0972257164

4 décembre 2021
St Nicolas

Infos-Assos

A.S.M.H.

Bonne nouvelles pour l'A.S.M.H. !

L'association des Martyrs a été sélectionnée par la caisse locale du Crédit Agricole pour bénéficier du fond d'initiative locale pour la valorisation du patrimoine dans le cadre de la rénovation des statues de l'église. Un don de 1500 euros est attribué à l'association pour l'installation par un professionnel d'un échafaudage qui permettra de descendre les dernières statues à rénover et les remonter en toute sécurité. Les socles qui abritent les statues seront également repeints.

Un projet qui pourra donc être mené à son terme en 2022 nous l'espérons et l'association a déjà d'autres projets….

Odile HIEZ

Hapro-ping

Tennis de table:

Nous arrivons à la mi-saison sportive et le bilan est mitigé, la covid-19 est passée par là ....

Nous avons perdu quelques adhérents et la motivation des uns et des autres est plus compliquée en cette période de restrictions.

Notre équipe de **D3** composée de nos jeunes poursuit son apprentissage dans le championnat adultes, le niveau est encore un peu relevé pour eux mais ils sont volontaires et pleins d'envie, et cela fait vraiment plaisir :-)

Notre équipe de **D2** flirte avec le podium de la division, un peu d'entrainement régulier et le contrat sera rempli.

Notre équipe première évoluant en Honneur Départementale a connu son premier succès début décembre et aspire a d'autres exploits d'ici la fin de saison.

Rendez vous en janvier pour chaque équipe pour un moment de convivialité autour d'une galette des rois bien méritée.

Nicolas Warambourg
Président de Hapro ping

Jeudis de la Culture

Les Jeudis de la culture d'Haplincourt (JdCh) ont accueilli le 9 décembre, Edith Marcq, conférencière habituée à notre dispositif qui nous a présenté et commenté les œuvres du début de carrière du peintre Piet Mondrian.

Le samedi 11 décembre les JdCh étaient à Arras, salle Guy Mollet pour proposer à l'assistance un parcours au travers de la vie de Jean Jaurès.

Claude Slowik

A.S.M.H.
Hapro-ping
Jeudis de la Culture

Les enfants ont confectionné des bleuets de France et des poppies, symboles de la première guerre mondiale qu'ils ont offert aux participants de la commémoration du jeudi 11 novembre.

Victime de son succès et des intempéries, la distribution de bois de chauffage à tarif social a été stoppée en attendant les nouvelles coupes du printemps. Les services du Département et la Ressourcerie AIR travaillent à palier ce problème pour les années futures.

En bref

Des personnes qui ont à cœur de travailler pour notre confort, notre sécurité et la propreté de la commune. Le personnel de la BRIF et une balayeuse se sont fait remarquer de belle manière ! L'entretien et la propreté du village sont l'affaire de tous.

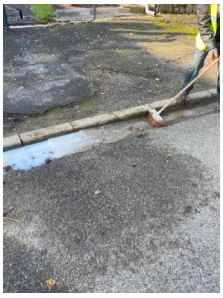

A Haplincourt

Un premier travail pour canalisation des eaux de ruissellement rue de Barastre à hauteur du calvaire qui nous démontre l'importance d'entretenir les fils d'eau et de créer des bassins. 2022 suite et fin de ces travaux pour sécuriser les riverains contre les inondations ?

Nous y travaillons

A Arras

Avec François Hollande lors de sa venue à Arras, nous nous sommes recueillis en mémoire de la tragédie des attentats du 13 novembre 2015.

En 2021, Haplincourt et H2air ont planté sur la commune plus de 4500 pieds d'essences locales, fleurs, arbustes et fruitiers qui contribuent désormais à la biodiversité, à la retenue des eaux et de la neige, à l'amélioration du cadre de vie, au maintien des terres… C'est la B.R.I.F, une association d'insertion qui a pris en charge plantations et entretien.

Merci aux riverains qui ont accepté ce projet avec la municipalité.

INFOS PAROISSE

La messe dans nos campagnes

A Haplincourt, comme dans les autres villages, les paroissiens étaient habitués à avoir des messes dans les villages aux dates souhaitées notamment lors de la fête du saint patron du village comme à Haplincourt, à la Saint-Nicolas donc ou en juin pour commémorer les martyrs. Le manque de prêtres nous incite à voir les choses autrement. En effet, depuis le départ de l'abbé Merlier, la maladie de l'Abbé Deleflie, c'est l'abbé Chopin, prêtre à la retraite qui se partage entre les différents clochers et ce n'est pas chose facile pour lui.

L'abbé Roussel, curé de Marquion a été nommé administrateur des paroisses de Notre-Dame de Pitié et Notre-Dame du Bois de l'Arrouaise*. Lors de la dernière réunion de l'EAP (Equipe d'Animation Pastorale), le sujet a été abordé, je vous invite à lire le compte-rendu ci-après.

L'arrivée des trois prêtres du Congo prévue en septembre dernier est retardée en raison de la crise COVID, des pistes sont proposées et les paroissiens sont appelés à se mobiliser pour célébrer autrement les fêtes de l'année liturgique...

Pour la paroisse, Odile HIEZ

(*) La paroisse Notre-Dame de Pitié regroupe 20 clochers (secteur de Bapaume) et la paroisse de Notre-Dame du Bois de l'Arrouaise compte 18 clochers (secteur de Bertincourt/Hermies).

Jean Jaurès (1859-1914)

Député socialiste, pacifiste , anticolonialiste, opposé à la peine de mort assassiné le 31 juillet 1914

Incivilité

Voilà une incivilité dont nous aurions pu nous passer. C'est sur une parcelle de champ aux abords d'un chemin qui donne sur la route de Bertincourt qu'a été retrouvé un tas de déchets de constructions dont huit sacs de ciment durci. Si il est malheureusement fréquent que l'on retrouve des abandons en bordure de routes, cette fois le ou les malfaisants ont pris la peine d'emprunter un chemin chaotique... un geste imbécile...

Conception et impression : Mairie d'Haplincourt (62124)
Contact : Mairie Tel: 03.21.51.29.45
Courriel : mairie@haplincourt.fr
www.haplincourt.fr

Directeur de la publication
:Michel Flahaut
Réalisation graphique
Claude Slowik
Rédacteurs :
Michel Flahaut
Isabelle Lequette
Nicolas Warambourg
Claude Slowik

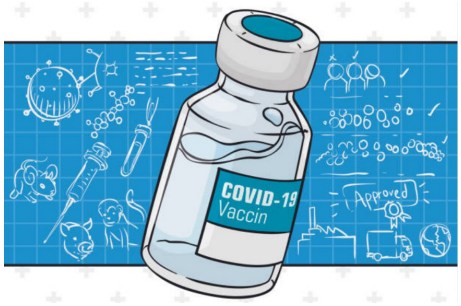

COVID-19

Pass sanitaire, pass vaccinal , tests PCR supplémentaires, autant de mesures qui évoluent régulièrement et qui devraient entrer en vigueur au 15 janvier prochain.

Pour l'heure, le pass sanitaire reste valable 7 mois après la seconde injection, et la dose de rappel est faisable 5 mois après la seconde dose.

Depuis le 22 décembre, la vaccination est ouverte au enfants de 5 à 11 ans avec une dose de Pfizer réduite au tiers par rapport à la dose pour adulte.

Concernant l'occupation des salles sur la commune, conformément aux recommandations préfectorales, les activités de danse ne sont pas autorisées jusqu'à nouvel ordre, ainsi seules les activités assises qui peuvent respecter les règles de distanciation sociale sont envisageables.

Prenez soin de vous !

Nicolas Warambourg

Recensement

de la population en 2022

Cette année un recensement aura lieu au printemps sous la forme d'un questionnaire que chaque foyer devra compléter, avec si besoin l'aide d'une personne qui sera spécifiquement formée pour vous accompagner dans cette démarche administrative.